

KÜÇÜKÇEKMECE İLÇE MİLLİ EĞİTİM MÜDÜRLÜĞÜ
KÜÇÜKÇEKMECE REHBERLİK VE ARAŞTIRMA MERKEZİ

2021-2022 EĞİTİM ÖĞRETİM YILI
KÜÇÜKÇEKMECE LİSELERİ TANITIM KİTAPÇIĞI

<p>MERKEZİ YERLEŞTİRME İLE ALIM YAPAN OKULLAR</p>	<ol style="list-style-type: none">1. DOĞAN CÜCELOĞLU FEN LİSESİ2. FAHREDDİN KERİM GÖKAY ANADOLU LİSESİ3. GAZİ ANADOLU LİSESİ4. PROF. DR. SABAHATTİN ZAIM ANADOLU LİSESİ5. HACI BEKTAŞ VELİ ANADOLU LİSESİ6. ŞEHİT MEHMET GÜDER ANADOLU İMAM HATİP LİSESİ7. TOKİ GÜNEŞPARKEVLERİ KAİHL FEN VE SOSYAL BİLİMLER PROJE OKULU
<p>MERKEZİ MAHALLİ YERLEŞTİRME İLE ALIM YAPAN OKULLAR</p>	<ol style="list-style-type: none">1. AYHAN ARI BORSA İSTANBUL MTAL2. DR. OKTAY DURAN MTAL3. İSMET AKTAR MTAL4. PAGEV PLASTİK TEKNOLOJİSİ MTAL5. ZEHRA MUSTAFA DALGIÇ DIŞ TICARET MTAL6. KÜÇÜKÇEKMECE KUYUMCULUK TEKNOLOJİSİ MESLEKİ VE TEKNİK ANADOLU LİSESİ
<p>MAHALLİ YERLEŞTİRME İLE ALIM YAPAN OKULLAR</p>	<ol style="list-style-type: none">1. BEŞYOL KIZ ANADOLU İMAM HATİP LİSESİ2. ÖMER NASUHİ BİLMEN ANADOLU İMAM HATİP LİSESİ3. YAVUZ SELİM ANADOLU İMAM HATİP LİSESİ4. ATAKENT ANADOLU LİSESİ5. EŞREF BİTLİS ANADOLU LİSESİ6. KÜÇÜKÇEKMECE ANADOLU LİSESİ7. MUSTAFA BARUT ANADOLU LİSESİ8. ORHAN GAZİ ANADOLU LİSESİ9. SEFAKÖY ANADOLU LİSESİ10. ORHAN CEMAL FERSONY ANADOLU LİSESİ11. KADRIYE MOROĞLU ANADOLU LİSESİ12. AYHAN ARI BORSA İSTANBUL MESLEKİ VE TEKNİK ANADOLU LİSESİ

**MAHALLİ YERLEŐTİRME İLE
ALIM YAPAN OKULLAR**

13. HALKALI MESLEKİ VE TEKNİK ANADOLU LİSESİ
14. KÜÇÜKÇEKMECE ATATÜRK MESLEKİ VE TEKNİK ANADOLU LİSESİ
15. İSMET AKTAR MESLEKİ VE TEKNİK ANADOLU LİSESİ
16. KÜÇÜKÇEKMECE BORSA İSTANBUL MESLEKİ VE TEKNİK ANADOLU LİSESİ
17. KÜÇÜKÇEKMECE TASEV AYAKKABI VE SARACIYE TEKNOLOJİSİ MESLEKİ VE TEKNİK ANADOLU LİSESİ
18. NAHİT MENTEŐE MESLEKİ VE TEKNİK ANADOLU LİSESİ
19. PAGEV PLASTİK TEKNOLOJİSİ MESLEKİ VE TEKNİK ANADOLU LİSESİ
20. ZEHRA MUSTAFA DALGIÇ DIŐ TİCARET MESLEKİ VE TEKNİK ANADOLU LİSESİ
21. GÜLTEN ÖZAYDIN ÇOK PROGRAMLI ANADOLU LİSESİ
22. HALKALI BORSA İSTANBUL ÇOK PROGRAMLI ANADOLU LİSESİ
23. HALKALI MEHMET AKİF ERSOY ÇOK PROGRAMLI ANADOLU LİSESİ
24. ŐEHİT BİNBAŐI BEDİR KARABIYIK ÇOK PROGRAMLI ANADOLU LİSESİ
25. MARMARA KIZ ANADOLU İMAM HATİP LİSESİ
26. TOKİ HALKALI ANADOLU İMAM HATİP LİSESİ
27. KÜÇÜKÇEKMECE ANADOLU İMAM HATİP LİSESİ

**YETENEK SINAVI İLE ALIM
YAPAN OKULLAR**

1. TOKİ ATA KENT SPOR LİSESİ

2. ALAEDDİN YAVAŞÇA GÜZEL SANATLAR LİSESİ



TOKİ GÜNEŞPARKEVLERİ KİZ ANADOLU İMAM HATİP LİSESİ FEN VE SOSYAL BİLİMLER PROJE OKULU

ADRES TELEFON	HALKALI ATAKENT MAH.2.ETAP223.CAD.NO19 KÜÇÜKÇEKMECE/İSTANBUL (212) 470 5457
ÖĞRETİM ŞEKLİ	TAM GÜN
OKULUN AÇILIŞ TARİHİ	2011



	5. SINIF	6.SINIF	9. SINIF	10. SINIF	11. SINIF	12. SINIF	TOPLAM
ÖĞRENCİ SAYISI	48	64	86	108	141	172	619
ŞUBE SAYISI	2	3	3	4	7	9	28
	MÜDÜR		MÜDÜR YARD.		ÖĞRETMEN		TOPLAM
ÖĞRETMEN SAYISI	1		3		52		56

	VAR/YOK	KAPASİTE
KONFERANS SALONU	VAR	120 KİŞİLİK
SPOR SALONU	VAR	60 KİŞİLİK
YEMEKHANE	VAR	-

2021 ORTAÖĞRETİM YERLEŞME PUANLARI

TABAN- TAVAN PUAN	307.225-371,064
YÜZDELİK DİLİM	%10,14 - %24,89
SON GİREN ÖĞRENCİNİN BAŞARI PUANI	

İ İŞFYE GİRİS KOSIİ İ ΔRI
MERKEZİ YERLEŞTİRME

KONTENJAN SAYISI	90
------------------	----

Okulumuzda bulunan dallar/alanlar/bölmüler
FEN VE SOSYAL BİLİMLER

UYGULANAN PROJELER

FATİH, HAYIR KÖPRÜLERİ KURUYORUZ,
YAZIYORUM ÜRETİYORUM,
E-TWINING,TÜBİTAK PROJELERİ



HALKALI

MESLEKİ VE TEKNİK ANADOLU LİSESİ

ADRES TELEFON	ATAKENT MH. 1.ETAP SELÇUKLU CD. NO:115 K.ÇEKMECE
ÖĞRETİM ŞEKLİ	TEKLİ EÇİTİM
OKULUN AÇILIŞ TARİHİ	1990



	ANA SINIFI	9. SINIF	10. SINIF	11. SINIF	12. SINIF	TOPLAM
ÖĞRENCİ SAYISI	-	253	435	276	227	1191
ŞUBE SAYISI	-	6	11	7	7	31
	MÜDÜR	MÜDÜR YARD.		ÖĞRETMEN		TOPLAM
ÖĞRETMEN SAYISI						65



	VAR/YOK	KAPASİTE
OKUL BAHÇESİ	VAR	6.242 m ²
KONFERANS SALONU	VAR	150 KİŞİLİK
SPOR SALONU+HAVUZ	YOK	-
YEMEKHANE	YOK	-
UYGULANAN PROJELER FATİH		

2021 ORTAÖĞRETİM YERLEŞME PUANLARI	
TABAN- TAVAN PUAN	-
YÜZDELİK DİLİM	%50
SON GİREN ÖÇRENCİNİN BAŞARI PUANI	89.4799-65.8444



LİSEYE GİRİŞ KOŞULLARI MAHALLİ YERLEŞTİRME	
---	--

KONTENJAN SAYISI	ADALET=40 / ULAŞTIRMA=40 / BİLİŞİM=40 / MUHASEBE=120 TOPLAM KONTENJAN=240
------------------	--

Okulumuzda bulunan dallar/alanlar/bölmeler

- ADALET ALANI(ZABIT KATIPLIĞI DALI)
- BİLİŞİM TEKNOLOJİLERİ ALANI(Ağ İşletmenliği ve Siber Güvenlik-Yazılım Geliştirme)
- MUHASEBE ALANI(Muhasebe-Dış Ticaret)
- ULAŞTIRMA ALANI(LOJİSTİK)

Ek puanla üniversitede aşağıdaki bölümlere gidilebilir:

Kimya Teknolojisi, Elektrik Teknolojisi, Yapı Tesisatı Teknolojisi ve Sağlık Alanları (Ön Lisans)

KÜÇÜKÇEKMECE ATATÜRK MESLEKİ VE TEKNİK ANADOLU LİSESİ

ADRES
TELEFON

GÜLTEPE MAH. 4. BARBAROS CAD. NO:32/34
KÜÇÜKÇEKMECE / İSTANBUL
(0212) 580 96 33



ÖĞRETİM ŞEKLİ	İKİLİ
OKULUN AÇILIŞ TARİHİ	1972

	ANA SINIFI	9. SINIF	10. SINIF	11. SINIF	12. SINIF	TOPLAM
ÖĞRENCİ SAYISI	67	369	428	375	180	1352
ŞUBE SAYISI	3	12	13	13	10	51
	MÜDÜR	MÜDÜR YARD.		ÖĞRETMEN		TOPLAM
ÖĞRETMEN SAYISI	1	6		106		113



	VAR/YOK	KAPASİTE
OKUL BAHÇESİ	VAR	
KONFERANS SALONU	VAR	
SPOR SALONU+HAVUZ	YOK	
YEMEKHANE	YOK	

UYGULANAN PROJELER
FATİH, ERASMUS PROGRAMI

2021 ORTAÖĞRETİM YERLEŞME PUANLARI

TABAN- TAVAN PUAN	92,85 - 47,13
YÜZDELİK DİLİM	-
SON GİREN ÖĞRENCİNİN BAŞARI PUANI	62,15



LİSEYE GİRİŞ KOŞULLARI

SINAVSIZ - MÜLAKATSIZ

KONTENJAN SAYISI	400
-------------------------	-----

Okulumuzda bulunan dallar/alanlar/bölmeler

- Aile Ve Tüketici Hizmetleri Alanı:**Aile ve Tüketici Bilimleri Alanı altında yer alan mesleklerde sektörün ihtiyaçları, bilimsel ve teknolojik gelişmeler doğrultusunda gerekli olan mesleki yeterlikleri kazanmış nitelikli meslek elemanları yetiştirmek amaçlanmaktadır.
- Bilişim Teknolojileri:** Bilişim teknolojileri alanı altında yer alan dallarda, sektörün ihtiyaçları ve bilimsel ve teknolojik gelişmeler doğrultusunda gerekli olan mesleki yeterlikleri kazandıran nitelikli meslek elemanlarını yetiştirmek amaçlanmaktadır.
- Çocuk Gelişimi ve Eğitimi:**Çocuk Gelişimi ve Eğitimi alanı altında yer alan mesleklerde, sektörün ihtiyaçları, bilimsel ve teknolojik gelişmeler doğrultusunda gerekli olan mesleki yeterlikleri kazandırarak nitelikli meslek elemanları yetiştirmek amaçlanmaktadır.
- Moda Tasarım Teknolojisi alanı:** Moda Tasarım Teknolojisi alanı altında yer alan dallarda sektörün ihtiyaçları, bilimsel ve teknolojik gelişmeler doğrultusunda gerekli olan mesleki yeterlikleri kazanmış nitelikli, meslek elemanları yetiştirmek amaçlanmaktadır.
- El sanatları teknolojisi alanı:** El sanatları teknolojisi alanı altında yer alan dallarda, sektörün ihtiyaçları, bilimsel ve teknolojik gelişmeler doğrultusunda gerekli olan mesleki yeterlikleri kazanmış nitelikli meslek elemanları yetiştirmek amaçlanmaktadır.
- Grafik ve Fotoğraf Alanı**
- Halkla İlişkiler ve Organizasyon Hizmetleri:** Özel kurumlar ve kamu kurumlarında kuruma ilişkin hedef kitlede olumlu izlenimler yaratacak ilişkiler kurabilen bireyler yetiştirmeyi amaçlamaktadır. Halkla İlişkiler kavramı, psikoloji, sosyoloji, iletişim gibi pek çok disiplini de içerisinde barındırmaktadır. Bu kadar çok disiplinden yararlanıyor olması halkla ilişkilerin önemini artırıyor.
- Seramik Ve Cam Teknolojisi:**Sektörün ihtiyaçları ile bilimsel ve teknolojik gelişmeler doğrultusunda gerekli olan mesleki yeterlilikleri kazanmış nitelikli meslek elemanları yetiştirmek ve geleneksel Türk seramik sanatından yola çıkarak çağdaş Türk seramik sanatçıları yetiştirebilmektedir.
- Yiyecek-İçecek hizmetleri alanı:** Yiyecek-İçecek hizmetleri alanları altında yer alan mesleklerde, sektörün ihtiyaçları ve hizmet sektöründeki gelişmeler doğrultusunda, mesleki yeterlikleri kazanmış nitelikli meslek elemanları yetiştirmek amaçlanmaktadır.

Ek puanla üniversitede aşağıdaki bölümlere gidilebilir:

Kimya Teknolojisi, Elektrik Teknolojisi, Yapı Tesisatı Teknolojisi ve Sağlık Alanları (Ön Lisans)

KÜÇÜKÇEKMECE KUYUMCULUK TEKNOLOJİSİ

MESLEKİ VE TEKNİK ANADOLU LİSESİ

ADRES
TELEFON

Atakent, Turgut Özal Bulvarı No:38, 34307
Küçükçekmece/İstanbul
212 495 05 77



ÖĞRETİM ŞEKLİ

TAM GÜN

OKULUN AÇILIŞ TARİHİ

2011-2012 EĞİTİM ÖĞRETİM YILI

	HAZIRLIK	9. SINIF	10. SINIF	11. SINIF	12. SINIF	TOPLAM
ÖĞRENCİ SAYISI	-	126	188+97	51	58	422
ŞUBE SAYISI	-	5	6	2	2	15
	MÜDÜR	MÜDÜR YARD.		ÖĞRETMEN		TOPLAM
ÖĞRETMEN SAYISI	1	3		31		35



VAR/YOK

KAPASİTE

OKUL BAHÇESİ

VAR

9.662 m²

KONFERANS SALONU

YOK

SPOR SALONU+HAVUZ

YOK

YEMEKHANE

YOK

UYGULANAN PROJELER

FATİH, TÜBİTAK VE ERASMUS PROGRAMI

2021 ORTAÖĞRETİM YERLEŞME PUANLARI

TABAN- TAVAN PUAN	172 / 322
YÜZDELİK DİLİM	74
SON GİREN ÖĞRENCİNİN BAŞARI PUANI	52

LİSEYE GİRİŞ KOŞULLARI

LGS Sonucu ve OBP

KONTENJAN SAYISI

280



Okulumuzda bulunan dallar/alanlar/bölmeler

- Kuyumculuk Alanı
- İMEM(İkili Mesleki Eğitim Merkezi) Kuyumculuk Teknolojisi Alanı
- Moda Tasarım Teknolojisi Alanı
- Grafik ve Fotoğrafçılık

TASEV AYAKKABI VE SARACİYE TEKNOLOJİSİ

MESLEKİ VE TEKNİK ANADOLU LİSESİ

ADRES
TELEFON

HALKALI MERKEZ MH. FATİH CD.NO:94
KÜÇÜKÇEKMECE
0212471 56 22

ÖĞRETİM ŞEKLİ

TEKLİ

OKULUN AÇILIŞ TARİHİ

2011-2012 EĞİTİM ÖĞRETİM YILI

	HAZIRLIK	9. SINIF	10. SINIF	11. SINIF	12. SINIF	TOPLAM
ÖĞRENCİ SAYISI	-	210	194	62	67	533
ŞUBE SAYISI	-	8	8	4	5	25
	MÜDÜR	MÜDÜR YARD.		ÖĞRETMEN		TOPLAM
ÖĞRETMEN SAYISI	1	5		35		41



VAR/YOK

KAPASİTE

OKUL BAHÇESİ

VAR

9.662 m²

KONFERANS SALONU

VAR

190 KİŞİLİK

SPOR SALONU+HAVUZ

VAR

150 KİŞİLİK

YEMEKHANE

YOK

UYGULANAN PROJELER

Fatih, ERASMUS Mesleki Eğitim Stratejik Ortaklık - dicSHOEnary
Kişiyi Özel Ayakkabı Projesi - Ar&Ge Türkiye'nin Ayak Haritası -
Ar&Ge projeleri

2021 ORTAÖĞRETİM YERLEŞME PUANLARI

TABAN- TAVAN PUAN

YÜZDELİK DİLİM

SON GİREN ÖĞRENCİNİN BAŞARI PUANI

ORTALAMA İLE GİRİŞ

Okulumuzda bulunan dallar/alanlar/bölmeler

- Ayakkabı ve Saraciyeye Teknolojisi
- Moda ve Tasarım
- Pazarlama ve Perakende



KONTENJAN

240

NAHİT MENTEŞE

MESLEKİ VE TEKNİK ANADOLU LİSESİ

ADRES TELEFON	KEMALPAŞA MH. 1 806 SK. NO:1 KÜÇÜKÇEKMECE/İSTANBUL 212 599 72 07
ÖĞRETİM ŞEKLİ	TAM GÜN
OKULUN AÇILIŞ TARİHİ	1993



	HAZIRLIK	9. SINIF	10. SINIF	11. SINIF	12. SINIF	TOPLAM
ÖĞRENCİ SAYISI	-	578	481	542	265	1866
ŞUBE SAYISI	-	15	15	19	10	59
	MÜDÜR	MÜDÜR YARD.		ÖĞRETMEN		TOPLAM
ÖĞRETMEN SAYISI	1			126		127

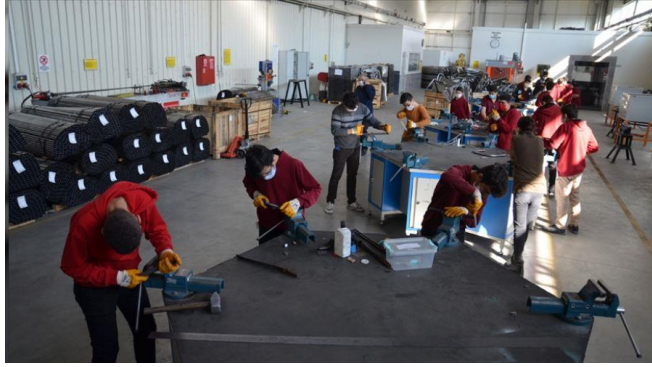

	VAR/YOK	KAPASİTE
OKUL BAHÇESİ	VAR	420 m ²
KONFERANS SALONU	VAR	190 KİŞİLİK
SPOR SALONU+HAVUZ	VAR	150 KİŞİLİK
YEMEKHANE	VAR	

UYGULANAN PROJELER
FATİH

2021 ORTAÖĞRETİM YERLEŞME PUANLARI	
TABAN- TAVAN PUAN	200,6713 / 310,7116
YÜZDELİK DİLİM	56
SON GİREN ÖĞRENCİNİN BAŞARI PUANI	Sınavsız: 42,05



LİSEYE GİRİŞ KOŞULLARI
MAHALLİ YERLEŞTİRME

KONTENJAN SAYISI 30

Okulumuzda bulunan dallar/alanlar/bölmeler

- Bilişim Alanı
- Elektrik/Elektronik Alanı
- İnşaat Alanı
- Kimya Teknoloji Alanı
- Moda Tasarım Alanı
- Mobilya ve İç Mekan Tasarım Alanı
- Metal Teknoloji Alanı

GÜLTEN ÖZAYDIN

ÇOK PROGRAMLI ANADOLU LİSESİ

ADRES
TELEFON

ATATÜRK MAH.POSTA SOKAK NO:1
KÜÇÜKÇEKMECE - İSTANBUL
0212 470 24 40



ÖĞRETİM ŞEKLİ

İKİLİ ÖCRETİM

OKULUN AÇILIŞ TARİHİ

2012

	HAZIRLIK	9. SINIF	10. SINIF	11. SINIF	12. SINIF	TOPLAM
ÖĞRENCİ SAYISI	-	385	495	359	345	1584
ŞUBE SAYISI	-	10	13	12	13	48
	MÜDÜR	MÜDÜR YARD.		ÖĞRETMEN		TOPLAM
ÖĞRETMEN SAYISI	1	5		90		96



	VAR/YOK	KAPASİTE
OKUL BAHÇESİ	VAR	1.836 m ²
KONFERANS SALONU	VAR	300 KİŞİLİK
SPOR SALONU+HAVUZ	VAR	300 KİŞİLİK
YEMEKHANE	YOK	
UYGULANAN PROJELER FATİH		

2021 ORTAÖĞRETİM YERLEŞME PUANLARI

TABAN- TAVAN PUAN

-

YÜZDELİK DİLİM

-

SON GİREN ÖÇRENCİNİN BAŞARI PUANI

ANADOLU LİSESİ:86
ANADOLU MESLEK LİSESİ:81

Okulumuzda bulunan dallar/alanlar/bölmüler

- Anadolu Lisesi
- Anadolu Meslek Lisesi(Bilişim,Muhasebe,Lojistik)



KONTENJAN SAYISI

ANADOLU:80 MESLEK:120

HALKALI BORSA İSTANBUL ÇOK PROGRAMLI ANADOLU LİSESİ

ADRES TELEFON	HALKALI MERKEZ MAHALLESİ ORHANGAZI CAD. NO3 KÜÇÜKÇEKMECE / İSTANBUL 0212 495 42 56
ÖĞRETİM ŞEKLİ	TAM GÜN
OKULUN AÇILIŞ TARİHİ	2003



	ANAOKULU	9. SINIF	10. SINIF	11. SINIF	12. SINIF	TOPLAM
ÖĞRENCİ SAYISI	53	299	380	364	152	1248
ŞUBE SAYISI	5	9	8	9	6	37
	MÜDÜR	MÜDÜR YARD.		ÖĞRETMEN		TOPLAM
ÖĞRETMEN SAYISI	1	4		67		72



	VAR/YOK	KAPASİTE
OKUL BAHÇESİ	VAR	1.000 m ²
KONFERANS SALONU	VAR	92 KİŞİLİK
SPOR SALONU+HAVUZ	YOK	
YEMEKHANE	YOK	

UYGULANAN PROJELER
FATİH, TÜBİTAK, TEKNOFEST, ERASMUS, PROJELERİ

2021 ORTAÖĞRETİM YERLEŞME PUANLARI	
TABAN- TAVAN PUAN	-
YÜZDELİK DİLİM	-
SON GİREN ÖĞRENCİNİN BAŞARI PUANI	ANADOLU LİSESİ: 88 - 62 ANADOLU MESLEK LİSESİ: 90 - 48
LİSEYE GİRİŞ KOŞULLARI MAHALLİ YERLEŞTİRME	



KONTENJAN SAYISI	40 = ANADOLU 200 = MESLEK TOPLAM KONTENJAN = 240
------------------	--

- Bilişim Teknolojileri Bölümü:**Bilgisayar sistemlerinin donanım ve yazılım olarak kurulumu bilgilerinin yanında, web sayfası tasarımına ve programlama dilleri yardımıyla etkileşimli web uygulamaları hazırlanmasına yönelik eğitim ve öğretim verilen daldır. Amacı: Bilgisayar sistemlerinin donanım ve yazılım olarak kurulumu bilgilerinin yanında web sayfası tasarımı ve programlama dilleri yardımıyla etkileşimli web uygulamaları hazırlama yeterliklerine sahip teknik elemanlar yetiştirmek,amaçlanmaktadır.
- Moda Tasarım Teknolojileri Bölümü:** Tekstil - Konfeksiyon bölümünde çağımızın teknolojik gelişmelerine dayalı olarak, bayan, erkek ve çocuk giyimlerinin modelini geliştiren, kalıplarını hazırlayıp serileştirme yapabilen, iş ve zaman etüdüne dayalı çalışmayı bilen, kullanılan araçların bakımını ve basit onarımını yapabilen iş yerinde çevresiyle uyumlu çalışabilen, çalıştığı alandaki teknik gelişmeleri izleyebilen bir alandır. Bu alana yönelik meslek elemanı yetiştirmeye çalışan bir bölümdür.
- Grafik Tasarım Bölümü:** Grafik tasarım ürünleri, geniş halk kitlelerini estetik açıdan eğitmekte etkin rol oynamaktadır. İnsanların günlük yaşamında afiş, ilustrasyon, animasyon, çizgi filmler, endüstri grafiği ve çevre düzenlemeleri ile geniş bir biçimde yer almaya başlayan grafik sanatı hemen her yaşın eğitiminde etkili olmaya başlamıştır. Grafik sanatı, içinde yaşadığı toplum ile iç içe olan bir sanattır. Grafik sanatının temel işlevi bir mesajı iletmek, bir ürün ya da hizmeti tanıtmaktadır. Görsel iletişim yoluyla yazı ve elemanları estetik kurallar çerçevesinde düzenlemektedir.İşte bu olanak, grafik sanatını çeşitli uzmanlık dallarını kapsayan bir meslek durumuna getirmiştir. Grafik tasarım; reklam dünyası görsel medya, bilgisayar, fotoğraf, film sektörü, multimedya ve matbaacılık gibi pek çok alanı kapsamaktadır.
- Güzellik Hizmetleri Bölümü:** Cilt bakımı ve güzellik sektöründe kullanılan araç gereçleri, çalışan personelin kademelerini, görevlerini, sorumluluklarını ve kıyafetlerini tanıyarak kurum içinde hangi bölümlerle ilişkisinin olduğu, iş birliği yapmanın önemini kavrarlar. Kullanılan form ve çizelgeleri tanır, bunları amacına uygun olarak kullanır.Cilt bakımı ve güzellik sektöründe kullanılan kozmetikleri tanır, içerdiği kimyasalların sağlığa etkilerini bilir ve doğru olarak kullanılır.Cilt türlerini tanıyarak uygun cilt bakımını yapar.Vücut bakımı tekniklerini bilir. Müşterinin isteğine ve özelliğine göre uygun bakım yapar.Makyaj tekniklerini bilir, kullanacağı yere uygun tekniği seçerek uygulama yapar. Yaptığı işe uygun maliyet hesaplamasını yapabilir.Kullandığı araç gereçlerin basit bakım ve onarımlarını yapabilir.Kaynakları verimli olarak kullanır.
- Çocuk Gelişimi Bölümü:** Çocuk gelişimi ve eğitimi ile ilgili hangi bilgi, beceri, tutum ve davranışların hangi yaş düzeyindeki çocuklara ve gençlere kazandırılacağı hakkında bilgi veren, çocuğun tüm gelişimlerini destekleyen (fiziksel, psiko-motor, zihinsel, dil, sosyal ve duygusal), plan yapan, uygulayan, insan ilişkileri ve empatiye önem veren, çocuk sağlığı ve hastalıkları konusunda bilgi sahibi olan, özel eğitime muhtaç çocukların gelişimlerine ve uyumlarına yardımcı olan; drama, basit beden eğitimi hareketleri, müzik çalışmaları, sanat ve ana dili etkinlikleri yapan, çocukları tanıma tekniklerini uygulayan bir alandır.

Ek puanla üniversitede aşağıdaki bölümlere gidilebilir:

Moda Tasarım Teknolojileri Bölümü: Ayakkabı Tasarım ve Üretimi TYT Deri Konfeksiyon TYT Deri Teknolojisi TYT Geleneksel El Sanatları TYT Giyim Üretim Teknolojisi TYT Halıcılık ve Kilimcilik TYT Kuyumculuk ve Takı Tasarımı TYT Moda Tasarımı TYT Moda Yönetimi TYT Sahne ve Dekor Tasarımı TYT Tekstil Teknolojisi TYT **Çocuk Gelişimi Bölümü:** Çocuk Gelişimi TYT Çocuk Koruma ve Bakım Hizmetleri TYT Engelliler İçin Destek Programı TYT **Güzellik Hizmetleri Bölümü:** Saç Bakımı ve Güzellik Hizmetleri TYT Tıbbi ve Aromatik Bitkiler TYT **Bilişim Teknolojileri Bölümü:** Basım ve Yayım Teknolojileri TYT Bilgisayar Operatörlüğü TYT Bilgisayar Programcılığı TYT Bilgisayar Teknolojisi TYT Bilgi Yönetimi TYT Bilişim Güvenliği Teknolojisi TYT Coğrafi Bilgi Sistemleri TYT Dijital Fabrika Teknolojileri TYT E-Ticaret ve Pazarlama TYT Grafik Tasarımı TYT İnsansız Hava Aracı Teknolojisi ve Operatörlüğü TYT İnternet ve Ağ Teknolojileri TYT Mobil T eknolojileri TYT Sağlık Bilgi Sistemleri Teknikerliği TYT Sahne Işık ve Ses Teknolojileri TYT Web Tasarımı ve Kodlama TYT Yeni Medya ve Gazetecilik TYT **Grafik Tasarım Bölümü:** Basım ve Yayım Teknolojileri TYT Bilgisayar Destekli Tasarım ve Animasyon TYT Çok Boyutlu Modelleme ve Animasyon TYT Endüstri Ürünleri Tasarımı TYT Endüstriyel Cam ve Seramik TYT E-Ticaret ve Pazarlama TYT Fotoğrafçılık ve Kameramanlık TYT Grafik Tasarımı TYT Halıcılık ve Kilimcilik TYT Marka İletişimi TYT Medya ve İletişim TYT Mimari Dekoratif Sanatlar TYT Reklamcılık TYT Seramik ve Cam Tasarımı TYT Web Tasarımı ve Kodlama TYT Yeni Medya ve Gazetecilik TYT

HALKALI MEHMET AKİF ERSOY ÇOK PROGRAMLI ANADOLU LİSESİ

ADRES
TELEFON

HALKALI MERKEZ MH.
MAHMUTBEY CD. NO:31/A
KÜÇÜKÇEKMECE/İSTANBUL

548 42 46

ÖĞRETİM ŞEKLİ

TAM GÜN

OKULUN AÇILIŞ TARİHİ

1990



	HAZIRLIK	9. SINIF	10. SINIF	11. SINIF	12. SINIF	TOPLAM
ÖĞRENCİ SAYISI	-	467	588	345	264	1664
ŞUBE SAYISI	-	12	15	10	10	47
	MÜDÜR	MÜDÜR YARD.		ÖĞRETMEN		TOPLAM
ÖĞRETMEN SAYISI	1	4		84		89



	VAR/YOK	KAPASİTE
OKUL BAHÇESİ	VAR	6.360 m ²
KONFERANS SALONU	VAR	100 Kişilik
SPOR SALONU+HAVUZ	YOK	
YEMEKHANE	YOK	

UYGULANAN PROJELER

FATİH, ETWINING, TÜBİTAK VE AVRUPA BİRLİĞİ PROJELERİ

2021 ORTAÖĞRETİM YERLEŞME PUANLARI

TABAN PUANLAR	Anadolu Bölümü Taban:89 Meslek Bölümü Taban:81
YÜZDELİK DİLİM	-
SON GİREN ÖĞRENCİNİN BAŞARI PUANI	73

LİSEYE GİRİŞ KOŞULLARI

MAHALLİ YERLEŞTİRME

KONTENJAN SAYISI

ANADOLU LİSESİ=160 ULAŞTIRMA HİZMETLERİ=80
ELEKTRİK ELEKTRONİK TEKNOLOJİSİ=80
HARİTA TAPU KADASTRO=40



ŞEHİT BİNBAŞI BEDİR KARABIYIK ÇOK PROGRAMLI ANADOLU LİSESİ

ADRES
TELEFON

ATAKENT MH. İKİTELLİ CD. NO.44
KÜÇÜKÇEKMECE/İSTANBUL 34303
(GEÇİCİ OLARAK PAGEV MTAL BİNASI
KULLANILMAKTADIR)



ÖĞRETİM ŞEKLİ

İKİLİ

OKULUN AÇILIŞ TARİHİ

1995-1996 EĞİTİM-ÖĞRETİM YILI

	HAZIRLIK	9. SINIF	10. SINIF	11. SINIF	12. SINIF	TOPLAM
ÖĞRENCİ SAYISI	-	231	286	381	178	1076
ŞUBE SAYISI	-	7	7	12	10	36
	MÜDÜR	MÜDÜR YARD.		ÖĞRETMEN		TOPLAM
ÖĞRETMEN SAYISI	1	4		84		89



	VAR/YOK	KAPASİTE
OKUL BAHÇESİ	VAR	
KONFERANS SALONU	VAR	300 KİŞİLİK
SPOR SALONU+HAVUZ	YOK	
YEMEKHANE	YOK	

UYGULANAN PROJELER

FATİH, TÜBİTAK 4006/ TÜBİTAK 2204-A PROJELERİ

2021 ORTAÖĞRETİM YERLEŞME PUANLARI

TABAN- TAVAN PUAN	TABAN: 57.4814 TAVAN: 93.1423
YÜZDELİK DİLİM	-
SON GİREN ÖÇRENCİNİN BAŞARI PUANI	ÇPAL:75.4185 / AMP: 57.4814

LİSEYE GİRİŞ KOŞULLARI

MAHALLİ YERLEŞTİRME



KONTENJAN SAYISI

80= ANADOLU
80= BİLİŞİM
80= KİMYA
TOPLAM KONTENJAN= 240

ALAEDDİN YAVAŞÇA GÜZEL SANATLAR LİSESİ

ADRES
TELEFON

ATAKENT MAH. 4. CAD. NO:31/2
KÜÇÜKÇEKMECE/İSTANBUL
0312 698 34 93



ÖĞRETİM ŞEKLİ

TAM GÜN

OKULUN AÇILIŞ TARİHİ

1996

	HAZIRLIK	9. SINIF	10. SINIF	11. SINIF	12. SINIF	TOPLAM
ÖĞRENCİ SAYISI	-	35	38	299	195	567
ŞUBE SAYISI	-	2	2	8	8	15
	MÜDÜR	MÜDÜR YARD.		ÖĞRETMEN		TOPLAM
ÖĞRETMEN SAYISI	1	1		40		42

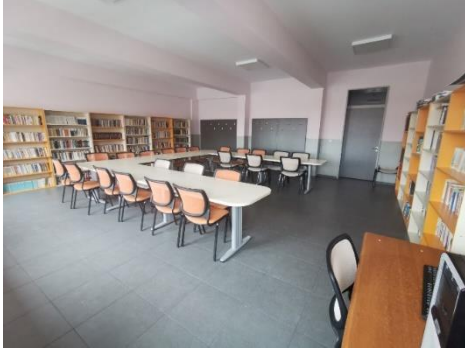

VAR/YOK

KAPASİTE

OKUL BAHÇESİ

VAR

450 m²

KONFERANS SALONU

YOK

SPOR SALONU+HAVUZ

YOK

YEMEKHANE

YOK

UYGULANAN PROJELER

FATİH, TÜBİTAK VE ERASMUS PROGRAMI

2021 ORTAÖĞRETİM YERLEŞME PUANLARI

TABAN- TAVAN PUAN

-

YÜZDELİK DİLİM

-

SON GİREN ÖĞRENCİNİN BAŞARI PUANI

-



LİSEYE GİRİŞ KOŞULLARI

YETENEK SINAVI

%30 DİPLOMA PUANI

KONTENJAN SAYISI

30 RESİM
30 MÜZİK

Okulumuzda bulunan dallar/alanlar/bölmeler

- Güzel Sanatlar Lisesi: Müzik ve Resim
- Mesleki Anadolu Lisesi: Yiyecek İçecek Hizmetleri/ Grafik ve Çocuk Gelişimi

TOKİ ATAKENT SPOR LİSESİ

ADRES
TELEFON

ATAKENT MAHALLESİ,
3. ETAP ,KAMELYA SOKAK. NO:4
KÜÇÜKÇEKMECE

ÖĞRETİM ŞEKLİ

TAM GÜN

OKULUN AÇILIŞ TARİHİ

2009



	HAZIRLIK	9. SINIF	10. SINIF	11. SINIF	12. SINIF	TOPLAM
ÖĞRENCİ SAYISI	-	150	125	200	185	660
ŞUBE SAYISI	-	5	4	8	6	23
	MÜDÜR	MÜDÜR YARD.		ÖĞRETMEN		TOPLAM
ÖĞRETMEN SAYISI	1	3		48		52



VAR/YOK

KAPASİTE

OKUL BAHÇESİ

VAR

5.785 m²

KONFERANS SALONU

VAR

172 m²

SPOR SALONU+HAVUZ

VAR

400 m²

YEMEKHANE

YOK

UYGULANAN PROJELER

FATİH, POMEGRANATE EUROPE PROJESİ

2021 ORTAÖĞRETİM YERLEŞME PUANLARI

TABAN- TAVAN PUAN

-

YÜZDELİK DİLİM

-

SON GİREN ÖÇRENCİNİN BAŞARI PUANI

-

LİSEYE GİRİŞ KOŞULLARI

YETENEK SINAVI İLE ÖÇRENCİ ALMAKTADIR.

Okulumuzda bulunan dallar/alanlar/bölümler

- Spor Alanı
- Sağlık Hizmetleri Alanı

KONTENJAN

150



DOĞAN CÜCELOĞLU FEN LİSESİ

ADRES
TELEFON

ATAKENT MAH. 4. CAD. FEN LİSESİ BLOK
NO: 31/4 KÜÇÜKÇEKMECE / İSTANBUL



ÖĞRETİM ŞEKLİ

TAM GÜN

OKULUN AÇILIŞ TARİHİ

03.03.2020

	ANA SINIFI	9. SINIF	10. SINIF	11. SINIF	12. SINIF	TOPLAM
ÖĞRENCİ SAYISI	-	170	269	-	-	439
ŞUBE SAYISI	-	6	8	-	-	14
	MÜDÜR	MÜDÜR YARD.		ÖĞRETMEN		TOPLAM
ÖĞRETMEN SAYISI	1	3		26		30



	VAR/YOK	KAPASİTE
OKUL BAHÇESİ	VAR	6.791 m ²
KONFERANS SALONU	VAR	150 KİŞİLİK
SPOR SALONU	YOK	-
YEMEKHANE	VAR	

UYGULANAN PROJELER
FATİH, TÜBİTAK PROJELERİ

2021 ORTAÖĞRETİM YERLEŞME PUANLARI

TABAN- TAVAN PUAN

422.650 TABAN PUAN

YÜZDELİK DİLİM

3,04

SON GİREN ÖĞRENCİNİN BAŞARI PUANI

-



LİSEYE GİRİŞ KOŞULLARI

-

KONTENJAN

180

FAHREDDİN KERİM GÖKAY ANADOLU LİSESİ

ADRES
TELEFON

ATAKENT MAH. TURGUT ÖZAL BULVARI NO:44
KÜÇÜKÇEKMECE - İSTANBUL
0212-5405292

ÖĞRETİM ŞEKLİ

TAM GÜN

OKULUN AÇILIŞ TARİHİ

1993



	ANA SINIFI	9. SINIF	10. SINIF	11. SINIF	12. SINIF	TOPLAM
ÖĞRENCİ SAYISI	27	231	271	218	209	956
ŞUBE SAYISI	2	7	7	8	9	33
	MÜDÜR	MÜDÜR YARD.		ÖĞRETMEN		TOPLAM
ÖĞRETMEN SAYISI	1	2		52		55



	VAR/YOK	KAPASİTE
OKUL BAHÇESİ	VAR	6.440 m ²
KONFERANS SALONU	VAR	130 KİŞİLİK
SPOR SALONU	YOK	-
YEMEKHANE	YOK	

UYGULANAN PROJELER
FATİH, ERASMUS PROJELERİ

2021 ORTAÖĞRETİM YERLEŞME PUANLARI

TABAN- TAVAN PUAN	398,4603-422,5111
YÜZDELİK DİLİM	3,06
SON GİREN ÖĞRENCİNİN BAŞARI PUANI	-

LİSEYE GİRİŞ KOŞULLARI

-

KONTENJAN SAYISI

238



GAZİ ANADOLU LİSESİ

ADRES
TELEFON

Atakent Mahallesi, Halkalı 2. Etap Toplu Konutları, Kırlangıç Sokak, No:1
Halkalı-Küçükçekmece
0212 6980601-6968283

ÖĞRETİM ŞEKLİ

TAM GÜN

OKULUN AÇILIŞ TARİHİ

2005



	ANA SINIFI	9. SINIF	10. SINIF	11. SINIF	12. SINIF	TOPLAM
ÖĞRENCİ SAYISI	-	257	265	185	170	877
ŞUBE SAYISI	-	8	8	6	6	28
	MÜDÜR	MÜDÜR YARD.		ÖĞRETMEN		TOPLAM
ÖĞRETMEN SAYISI	1	2		50		53



VAR/YOK

KAPASİTE

OKUL BAHÇESİ	VAR	2.000 m ²
KONFERANS SALONU	YOK	-
SPOR SALONU	VAR	150 KİŞİLİK
YEMEKHANE	YOK	-

UYGULANAN PROJELER

ERASMUS, TEKNOFEST AKILLI ULAŞIM SİSTEMLERİ, TEKNOFEST ROKET TASARIMI, TEKNOFEST ARABA TASARIMI, TEKNOFEST AKILLI KASK, TÜBİTAK 4006, FATİH PROJELERİ

2021 ORTAÖĞRETİM YERLEŞME PUANLARI

TABAN- TAVAN PUAN	386
YÜZDELİK DİLİM	3,5 / 7,87
SON GİREN ÖĞRENCİNİN BAŞARI PUANI	-

LİSEYE GİRİŞ KOŞULLARI

MERKEZİ YERLEŞTİRME PUAN TÜRÜNE GÖRE

KONTENJAN SAYISI

170



PROF. DR. SABAHATTİN ZAIM ANADOLU LİSESİ

ADRES
TELEFON

ATAKENT 3.ETAP 4.CADDE NO:26
HALKALI-K. ÇEKMECE-İSTANBUL



ÖĞRETİM ŞEKLİ

TAM GÜN

OKULUN AÇILIŞ TARİHİ

2006

	ANA SINIFI	9. SINIF	10. SINIF	11. SINIF	12. SINIF	TOPLAM
ÖĞRENCİ SAYISI	-	212	253	165	139	769
ŞUBE SAYISI	-	7	7	6	6	28
	MÜDÜR	MÜDÜR YARD.		ÖĞRETMEN		TOPLAM
ÖĞRETMEN SAYISI	1	2		45		48



	VAR/YOK	KAPASİTE
OKUL BAHÇESİ	VAR	1.681 m ²
KONFERANS SALONU	VAR	180 KİŞİLİK
SPOR SALONU	YOK	-
YEMEKHANE	YOK	-

UYGULANAN PROJELER

E-TWINING, BESLENME DOSTU OKUL, VELİ AKADEMİLERİ, UMUDUM ÖÇRETMENİM, İSTANBUL'U OKUYORUM, ÖÇRETMENİ İLE GÜZEL İSTANBUL, FATİH PROJESİ

2021 ORTAÖĞRETİM YERLEŞME PUANLARI

TABAN- TAVAN PUAN	366 / 393
YÜZDELİK DİLİM	6.46 / 10.90
SON GİREN ÖÇRENCİNİN BAŞARI PUANI	-

LİSEYE GİRİŞ KOŞULLARI

OKUL ÖÇRENCİLERİNİ LGS PUANINA GÖRE ALMAKTADIR

KONTENJAN SAYISI

238



HACI BEKTAŞ VELİ ANADOLU LİSESİ

ADRES
TELEFON

HALKALI MERKEZ MAHALLESİ 1204. SOKAK
NO: 5 KÜÇÜKÇEKMECE/İSTANBUL
(0212) 813 21 00

ÖĞRETİM ŞEKLİ

TAM GÜN

OKULUN AÇILIŞ TARİHİ

09.09.2019



	ANA SINIFI	9. SINIF	10. SINIF	11. SINIF	12. SINIF	TOPLAM
ÖĞRENCİ SAYISI	-	289	460	273	0	1022
ŞUBE SAYISI	-	10	15	9	0	34
	MÜDÜR	MÜDÜR YARD.		ÖĞRETMEN		TOPLAM
ÖĞRETMEN SAYISI	1	5		59		65



	VAR/YOK	KAPASİTE
OKUL BAHÇESİ	VAR	10.000 m ²
KONFERANS SALONU	VAR	198+496 KİŞİLİK
SPOR SALONU+HAVUZ	VAR	533+516 m ²
YEMEKHANE	VAR	-

UYGULANAN PROJELER

2021 ORTAÖĞRETİM YERLEŞME PUANLARI

TABAN- TAVAN PUAN	363 / 400
YÜZDELİK DİLİM	%11
SON GİREN ÖĞRENCİNİN BAŞARI PUANI	-

LİSEYE GİRİŞ KOŞULLARI

KONTENJAN SAYISI 180



AYHAN ARI BORSA İSTANBUL

MESLEKİ VE TEKNİK ANADOLU LİSESİ

ADRES
TELEFON

ATAKENT MAH., 4.CADDE ATAKENT 3. ETAP,
34307 KÜÇÜKÇEKMECE/İSTANBUL



ÖĞRETİM ŞEKLİ

TAM GÜN

OKULUN AÇILIŞ TARİHİ

2005

	ANA SINIFI	9. SINIF	10. SINIF	11. SINIF	12. SINIF	TOPLAM
ÖĞRENCİ SAYISI	-	197	433	221	128	979
ŞUBE SAYISI	-	8	13	7	7	35
	MÜDÜR	MÜDÜR YARD.		ÖĞRETMEN		TOPLAM
ÖĞRETMEN SAYISI	1	5		75		81



	VAR/YOK	KAPASİTE
OKUL BAHÇESİ	VAR	6.000 m ²
KONFERANS SALONU	VAR	140 KİŞİLİK
SPOR SALONU+HAVUZ	VAR	640 m ²
YEMEKHANE	YOK	-

UYGULANAN PROJELER

FATİH, TUBİTAK, TEKNOFEST, ERASMUS PROJELERİ

2021 ORTAÖĞRETİM YERLEŞME PUANLARI

TABAN- TAVAN PUAN	449 / 379
YÜZDELİK DİLİM	52.99
SON GİREN ÖÇRENCİNİN BAŞARI PUANI	56



LİSEYE GİRİŞ KOŞULLARI

MERKEZİ SINAV+MAHALLİ YERLEŞTİRME

KONTENJAN SAYISI

270=TOPLAM KONTENJAN

30= ANADOLU TEKNİK (KİMYA)=MERKEZİ SINAV

240= ANADOLU MESLEK(ELEKTRİK, TESİSAT, KİMYA, SAÇLIK) = MAHALLİ YERLEŞTİRME

Okulumuzda bulunan dallar/alanlar/bölmeler

- Kimya/Kimya Teknolojileri(Kimya Laboratuvarı Dalı) alanları,
- Anadolu Meslek Programı altında Elektrik elektronik Teknolojileri(Endüstriyel Bakım Onarım Dalı-Pano Montörlüğü Dalı),
- Kimya/Kimya Teknolojileri(Kimya Laboratuvarı Dalı)
- Tesisat Teknolojiler
- İklimlendirme(Yapı Tesisatı Dalı-İklimlendirme Dalı)
- 2020-2021 yılı itibarıyla de Sağlık Hizmetleri (Ebe Yardımcılığı, Hemşire Yardımcılığı ve Sağlık Bakım Hizmetleri dalı)

Ek puanla üniversitede aşağıdaki bölümlere gidilebilir:

Kimya Teknolojisi, Elektrik Teknolojisi, Yapı Tesisatı Teknolojisi ve Sağlık Alanları (Ön Lisans)

DR. OKTAY DURAN MESLEKİ VE TEKNİK ANADOLU LİSESİ

ADRES TELEFON	İNÖNÜ CAD. BEŞYOL MAH. NO:32-34 KÜÇÜKÇEKMECE/İSTANBUL (212) 426 09 74
ÖĞRETİM ŞEKLİ	TAM GÜN
OKULUN AÇILIŞ TARİHİ	1999



	ANA SINIFI	9. SINIF	10. SINIF	11. SINIF	12. SINIF	TOPLAM
ÖĞRENCİ SAYISI	-	305	555	323	142	1325
ŞUBE SAYISI	-	11	15	9	7	42
	MÜDÜR	MÜDÜR YARD.		ÖĞRETMEN		TOPLAM
ÖĞRETMEN SAYISI	1	7		53		61



	VAR/YOK	KAPASİTE
OKUL BAHÇESİ	VAR	
KONFERANS SALONU	VAR	
SPOR SALONU	VAR	
YEMEKHANE	YOK	-
UYGULANAN PROJELER		
FATİH, TUBİTAK, ERASMUS PROJELERİ		

2021 ORTAÖĞRETİM YERLEŞME PUANLARI

TABAN- TAVAN PUAN	GRAFİK TEKNİK : TABAN PUAN- 264 / MATBAA TEKNİK : TABAN PUAN: 181 PUAN
YÜZDELİK DİLİM	Grafik teknik yüzdilik dilim tavan : 13,07 taban: 41,38 / Matbaa teknik tavan:38,28 taban :97,43
SON GİREN ÖÇRENCİNİN BAŞARI PUANI	EN YÜKSEK :99,06- EN DÜŞÜK 44,77 PUAN

LİSEYE GİRİŞ KOŞULLARI

MERKEZİ SINAV+MAHALLİ YERLEŞTİRME

KONTENJAN SAYISI

GRAFİK 30= ANADOLU TEKNİK=MERKEZİ SINAV
MATBAA 30= ANADOLU TEKNİK= MERKEZİ SINAV
ANİMASYON=30=ANADOLU MESLEK= MAHALLİ YERLEŞTİRME
GRAFİK= 68= ANADOLU MESLEK= MAHALLİ YERLEŞTİRME
MATBAA=68= ANADOLU MESLEK= MAHALLİ YERLEŞTİRME
TOPLAM KONTENJAN=226

Ek puanla üniversitede aşağıdaki bölümlere gidilebilir:

Grafik bölümünün ek puan alacağı meslek yüksek okulları: Halıcılık ve kilimcilik, Kuyumculuk ve mücevher tasarımı, Marka iletişimi, Medya ve iletişim, Mimari dekoratif sanatlar, Reklamcılık, seramik ve cam tasarımı, Takı tasarımı, Web tasarımı ve kodlama
Yeni medya ve gazetecilik, Basım Teknolojileri, Basım ve yayım teknolojileri, Bilgisayar destekli tasarım ve animasyon, Çok boyutlu modelleme ve animasyon, Endüstri ürünleri tasarımı, Endüstriyel cam ve seramik, Endüstriyel tasarım
E- ticaret ve pazarlama, Fotoğrafçılık ve kameramanlık, Grafik tasarımı

Matbaa bölümünün ek puan alacağı meslek yüksek okulları: Ambalaj tasarımı, Basım ve yayım teknolojileri, Basım teknolojileri, E-ticaret ve pazarlama, Fotoğrafçılık ve kameramanlık, Grafik tasarımı, Marka iletişimi, Medya ve iletişim

İSMET AKTAR

MESLEKİ VE TEKNİK ANADOLU LİSESİ

ADRES TELEFON	HALKALI CADDESİ, SÖÇÜTLÜÇEŞME MAHALLESİ, OYAK SİTESİ 2. KISIM SOKAÇI, NO: 2 KÜÇÜKÇEKMECE / İSTANBUL
------------------	---

ÖĞRETİM ŞEKLİ	TAM GÜN
OKULUN AÇILIŞ TARİHİ	01.09.1996



	ANA SINIFI	9. SINIF	10. SINIF	11. SINIF	12. SINIF	TOPLAM
ÖĞRENCİ SAYISI	-	270	433	392	267	1057
ŞUBE SAYISI	-	8	11	8	5	32
	MÜDÜR	MÜDÜR YARD.		ÖĞRETMEN		TOPLAM
ÖĞRETMEN SAYISI	1	6		63		70

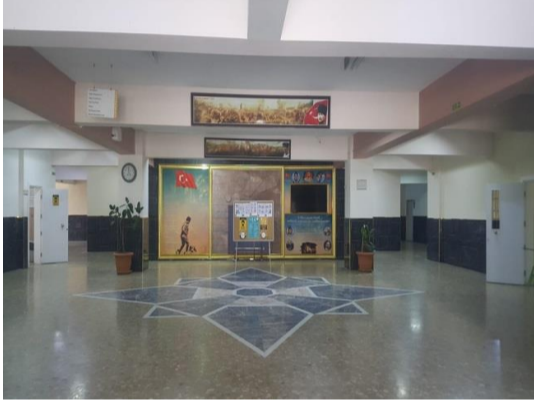

	VAR/YOK	KAPASİTE
OKUL BAHÇESİ	VAR	14.000 m ²
KONFERANS SALONU	VAR	160 KİŞİLİK
SPOR SALONU	YAPIM AŞAMASINDA	700 m ²
YEMEKHANE	YOK	-

UYGULANAN PROJELER
FATİH, TUBİTAK 4006, ABERASMUS PROJELERİ

2021 ORTAÖĞRETİM YERLEŞME PUANLARI

TABAN- TAVAN PUAN	58,3367 - 94,1751 / 271,00 - 281,6529
YÜZDELİK DİLİM	45,51 EN DÜŞÜK YÜZDELİK - 29,32 EN YÜKSEK YÜZDELİK
SON GİREN ÖĞRENCİNİN BAŞARI PUANI	58,3367

LİSEYE GİRİŞ KOŞULLARI

MERKEZİ SINAV+MAHALLİ YERLEŞTİRME

KONTENJAN SAYISI

BİLİŞİM=30= MERKEZİ SINAV
MAKİNA 30= MERKEZİ SINAV
200= MAHALLİ YERLEŞTİRME
TOPLAM KONTENJAN=260

Okulumuzda bulunan dallar/alanlar/bölmeler

- BİLİŞİM TEKNOLOJİLERİ ALANI (SINAVLI)
- Yazılım Geliştirme Dalı
- BİLİŞİM TEKNOLOJİLERİ ALANI
- Ağ İşletmenliği ve Siber Güvenlik Dalı
- Web Programcılığı Dalı
- MAKİNE VE TASARIM TEKNOLOJİSİ ALANI (SINAVLI)
- Bilgisayarlı Makine İmalatı Dalı
- MAKİNE VE TASARIM TEKNOLOJİSİ ALANI
- Bilgisayarlı Makine İmalatı Dalı
- Endüstriyel Ürünler Tasarımı Dalı
- MOBİLYA VE İÇ MEKAN TASARIMI ALANI
- Mobilya İç Mekan Ressamlığı Dalı
- BIYOMEDİKAL CİHAZ TEKNOLOJİLERİ ALANI
- Tıbbi Görüntüleme Sistemleri Dalı
- SANAT VE TASARIM ALANI
- İç Mekan Dekorasyon Dalı
- TESİSAT TEKNOLOJİSİ VE İKLİMLENDİRME ALANI
- Soğutma Sistemleri Dalı
- Soğutma ve İklimlendirme Sistemleri Dalı

Ek puanla üniversitede aşağıdaki bölümlere gidilebilir:

MAKİNE TEKNOLOJİLERİ ALANLARI - TESİSAT TEKNOLOJİSİ VE İKLİMLENDİRME ALANLARI - SANAT VE TASARIM ALANLARI - BİLİŞİM TEKNOLOJİLERİ ALANLARI - BIYOMEDİKAL CİHAZ TEKNOLOJİLERİ ALANLARI

PAGEV PLASTİK TEKNOLOJİSİ MESLEKİ VE TEKNİK ANADOLU LİSESİ

ADRES
TELEFON

ATAKENT MAHALLESİ 1. İKİTELLİ CADDESİ NO:42
KÜÇÜKÇEKMECE
0 212 470 41 44

ÖĞRETİM ŞEKLİ

TAM GÜN

OKULUN AÇILIŞ TARİHİ



	ANA SINIFI	9. SINIF	10. SINIF	11. SINIF	12. SINIF	TOPLAM
ÖĞRENCİ SAYISI	-	234	235	22	23	514
ŞUBE SAYISI	-	8	7	1	2	18
	MÜDÜR	MÜDÜR YARD.		ÖĞRETMEN		TOPLAM
ÖĞRETMEN SAYISI	1	4		29		34



	VAR/YOK	KAPASİTE
OKUL BAHÇESİ	VAR	420 m ²
KONFERANS SALONU	VAR	140 KİŞİLİK
SPOR SALONU	YOK	-
YEMEKHANE	YOK	-

UYGULANAN PROJELER

FATİH, ERASMUS PROJELERİ

2021 ORTAÖĞRETİM YERLEŞME PUANLARI

TABAN- TAVAN PUAN	320
YÜZDELİK DİLİM	35
SON GİREN ÖĞRENCİNİN BAŞARI PUANI	65

LİSEYE GİRİŞ KOŞULLARI

PLASTİK ENDÜSTRİSİ ALANINDA ÇALIŞMA ŞARTI.
MERKEZİ SINAV+ MAHALLİ YERLEŞTİRME

KONTENJAN SAYISI

PLASTİK TEKNOLOJİSİ 30=MERKEZİ SINAV
MAKİNA VE TASARIM TEKN. 30= MERKEZİ SINAV
PLASTİK TEKNOLOJİSİ=120=MAHALLİ YERLEŞTİRME
MAKİNE VE TASARIM TEKN.= MAHALLİ YERLEŞTİRME
TOPLAM KONTENJAN=300



ZEHRA MUSTAFA DALGIÇ DIŐ TİCARET MESLEKİ VE TEKNİK ANADOLU LİSESİ

ADRES
TELEFON

GÜLTEPE MAH.ŞEHİT ÖZCAN DEMİRCİ CAD.
NO:40 KÜÇÜKÇEKMECE/İSTANBUL
0212 540 82 00

ÖĞRETİM ŞEKLİ

İKİLİ

OKULUN AÇILIŐ TARIHİ

1995



	ANA SINIFI	9. SINIF	10. SINIF	11. SINIF	12. SINIF	TOPLAM
ÖĞRENCİ SAYISI	-	258	606	337	189	1390
ŐUBE SAYISI	-	8	17	13	7	3
	MÜDÜR	MÜDÜR YARD.		ÖĞRETMEN		TOPLAM
ÖĞRETMEN SAYISI	1	6		78		85



VAR/YOK

KAPASİTE

OKUL BAHÇESİ

VAR

2.500 m²

KONFERANS SALONU

YOK

-

SPOR SALONU

YOK

-

YEMEKHANE

YOK

-

Okulumuzda bulunan dallar/alanlar/bölmeler

- Biliőim Teknolojileri Alanı :Yazılım Geliőtirme Dalı
- Büro Yönetimi ve Yönetici Sekreterliđi Alan ve Dalı
- Muhasebe ve Finansman Alanı :Dış Ticaret ve Muhasebe Dalı
- Pazarlama ve Perakende Alanı :Sigortacılık Dalı

2021 ORTAÖĞRETİM YERLEŐME PUANLARI

TABAN- TAVAN PUAN	TABAN PUAN : 231.3876
YÜZDELİK DİLİM	63.20
SON GİREN ÖCRENCİNİN BAŐARI PUANI	62,7502

LİSEYE GİRİŐ KOŐULLARI

MERKEZİ SINAV+ MAHALLİ YERLEŐTİRME



KONTENJAN SAYISI

30= DIŐ TİCARET= MERKEZİ SINAV
200= MAHALLİ YERLEŐTİRME (MUHASEBE, BİLİŐİM, BÜRO YÖNETİMİ,
PAZARLAMA VE PERAKENDE)
TOPLAM KONTENJAN= 230

BEŞYOL

KIZ ANADOLU İMAM HATİP LİSESİ

ADRES
TELEFON

BEŞYOL MAHALLESİ
YAVUZ SELİM SOKAK NO:10
0 212 5790669



ÖĞRETİM ŞEKLİ

TAM GÜN

OKULUN AÇILIŞ TARİHİ

1968

	5. SINIF	6. SINIF	7. SINIF	8. SINIF	9. SINIF	TOPLAM
ÖĞRENCİ SAYISI	50	51	68	72	52	293
ŞUBE SAYISI	3	3	3	3	2	14
	MÜDÜR	MÜDÜR YARD.		ÖĞRETMEN		TOPLAM
ÖĞRETMEN SAYISI	1	1		19		21

VAR/YOK

KAPASİTE

OKUL BAHÇESİ

VAR

600

KONFERANS SALONU

VAR

100

SPOR SALONU

YOK

25

YEMEKHANE

VAR

100

UYGULANAN PROJELER

FATİH



2021 ORTAÖĞRETİM YERLEŞME PUANLARI

TABAN- TAVAN PUAN

YÜZDELİK DİLİM

SON GİREN ÖÇRENCİNİN BAŞARI PUANI

66

LİSEYE GİRİŞ KOŞULLARI

-

KONTENJAN SAYISI

80



ÖMER NASUHİ BİLMEN

ANADOLU İMAM HATİP LİSESİ

ADRES
TELEFON

TEVFİK BEY MAH. MİMARLAR CADDE NO5
PK34295 KÜÇÜKÇEKMECE/İSTANBUL
0212 601 23 64



ÖĞRETİM ŞEKLİ

TAM GÜN

OKULUN AÇILIŞ TARİHİ

2014

	ANA SINIFI	5. SINIF	6. SINIF	7. SINIF	9. SINIF	10. SINIF	11. SINIF	12. SINIF	TOPLAM
ÖĞRENCİ SAYISI	13	12	17	11	122	150	48	86	459
ŞUBE SAYISI	1	1	1	1	7	7	3	5	26
	MÜDÜR	MÜDÜR YARD.			ÖĞRETMEN				TOPLAM
ÖĞRETMEN SAYISI	1	2			41				44



VAR/YOK

KAPASİTE

OKUL BAHÇESİ

VAR

500 m²

KONFERANS SALONU

VAR

90 KİŞİLİK

SPOR SALONU

VAR

100 KİŞİLİK

YEMEKHANE

YOK

-

UYGULANAN PROJELER

FATİH

2021 ORTAÖĞRETİM YERLEŞME PUANLARI

TABAN- TAVAN PUAN

YÜZDELİK DİLİM

SON GİREN ÖÇRENCİNİN BAŞARI PUANI

34,9719

LİSEYE GİRİŞ KOŞULLARI

-

KONTENJAN SAYISI

120



ŞEHİT MEHMET GÜDER ANADOLU İMAM HATİP LİSESİ

ADRES
TELEFON

ATAKENT MH. SOYAK OLİMPİAKENT SİTESİ
228. SK. NO4 KÜÇÜKÇEKMECE/İSTANBUL
0212 696 96 65

ÖĞRETİM ŞEKLİ

TAM GÜN

OKULUN AÇILIŞ TARİHİ

31.08.2019



	ANA SINIFI	5. SINIF	6. SINIF	7. SINIF	8. SINIF	HAZIRLIK	9. SINIF	10. SINIF	11. SINIF	12. SINIF	TOPLAM
ÖĞRENCİ SAYISI	123	96	91	99	90	84	88	69	0	71	811
ŞUBE SAYISI	9	4	4	4	4	5	5	5	0	4	39
		MÜDÜR	MÜDÜR YARD.				ÖĞRETMEN				TOPLAM
ÖĞRETMEN SAYISI		1	3				76				80



	VAR/YOK	KAPASİTE
OKUL BAHÇESİ	VAR	420 m ²
KONFERANS SALONU	VAR	250 KİŞİLİK
SPOR SALONU	VAR	100 KİŞİLİK
YEMEKHANE	VAR	300 KİŞİLİK

UYGULANAN PROJELER

TÜBİTAK 4006 PROJELERİ, E- TWINNING PROJELERİ

2021 ORTAÖĞRETİM YERLEŞME PUANLARI

TABAN- TAVAN PUAN	İNGİLİZCE 320 - 360, ÇİNCE 314 - 420
YÜZDELİK DİLİM	İNGİLİZCE % 5-17, ÇİNCE %3 - 22
SON GİREN ÖĞRENCİNİN BAŞARI PUANI	34,9719

LİSEYE GİRİŞ KOŞULLARI

-

KONTENJAN SAYISI

İNGİLİZCE HAZIRLIK 60,
ÇİNCE HAZIRLIK 30



YAVUZ SELİM

ANADOLU İMAM HATİP LİSESİ

ADRES
TELEFON

Cennet Mahallesi Yavuz Selim Caddesi No38
K.Çekmece/İSTANBUL
212 425 00 37



ÖĞRETİM ŞEKLİ

TAM GÜN

OKULUN AÇILIŞ TARİHİ

3/11/2014

	HAZIRLIK	9. SINIF	10. SINIF	11. SINIF	12. SINIF	TOPLAM
ÖĞRENCİ SAYISI	-	89	110	54	87	340
ŞUBE SAYISI	-	6	7	3	4	20
	MÜDÜR	MÜDÜR YARD.		ÖĞRETMEN		TOPLAM
ÖĞRETMEN SAYISI	-					35



	VAR/YOK	KAPASİTE
OKUL BAHÇESİ	VAR	
KONFERANS SALONU	YOK	
SPOR SALONU	YOK	
YEMEKHANE	YOK	

UYGULANAN PROJELER
FATİH

2021 ORTAÖĞRETİM YERLEŞME PUANLARI

TABAN- TAVAN PUAN

Taban:52 / Tavan:93

YÜZDELİK DİLİM

SON GİREN ÖÇRENCİNİN BAŞARI PUANI

-

LİSEYE GİRİŞ KOŞULLARI

KONTENJAN SAYISI

90



ATAKENT ANADOLU LİSESİ

ADRES
TELEFON

ATAKENT MAH. 4. CAD. ANADOLU LİSESİ SİTESİ
NO 31/3 KÜÇÜKÇEKMECE / İSTANBUL
02128099197



ÖĞRETİM ŞEKLİ

TAM GÜN

OKULUN AÇILIŞ TARİHİ

21.06.2019

	ANA SINIFI	9. SINIF	10. SINIF	11. SINIF	12. SINIF	TOPLAM
ÖĞRENCİ SAYISI	-	565	452	208	-	1225
ŞUBE SAYISI	-	14	13	7	-	34
	MÜDÜR	MÜDÜR YARD.		ÖĞRETMEN		TOPLAM
ÖĞRETMEN SAYISI	1	3		62		66



VAR/YOK

KAPASİTE

OKUL BAHÇESİ

VAR

7.791 m²

KONFERANS SALONU

VAR

100 KİŞİLİK

SPOR SALONU

VAR

40 KİŞİLİK

YEMEKHANE

VAR

UYGULANAN PROJELER

FATİH, TÜBİTAK, TEKNOFEST, E-TWINNING PROJELERİ

2021 ORTAÖĞRETİM YERLEŞME PUANLARI

TABAN- TAVAN PUAN

-

YÜZDELİK DİLİM

-

SON GİREN ÖĞRENCİNİN BAŞARI PUANI

91.42

LİSEYE GİRİŞ KOŞULLARI

-

KONTENJAN SAYISI

160



EŞREF BİTLİS

ANADOLU LİSESİ

ADRES
TELEFON

YEŞİLOVA MAHALLESİ DELİORMAN CAD. NO:4
0212 5411626
0212 6249340

ÖĞRETİM ŞEKLİ

TAM GÜN

OKULUN AÇILIŞ TARİHİ

01.09.1996



	ANA SINIFI	9. SINIF	10. SINIF	11. SINIF	12. SINIF	TOPLAM
ÖĞRENCİ SAYISI	-	242	646	447	303	1638
ŞUBE SAYISI	-	6	16	12	9	43
	MÜDÜR	MÜDÜR YARD.		ÖĞRETMEN		TOPLAM
ÖĞRETMEN SAYISI	1	4		72		77



VAR/YOK

KAPASİTE

OKUL BAHÇESİ

VAR

KONFERANS SALONU

VAR

170 KİŞİLİK

SPOR SALONU

VAR

YEMEKHANE

YOK

UYGULANAN PROJELER

FATİH

2021 ORTAÖĞRETİM YERLEŞME PUANLARI

TABAN- TAVAN PUAN

-

YÜZDELİK DİLİM

-

SON GİREN ÖĞRENCİNİN BAŞARI PUANI

92,5-98,7

LİSEYE GİRİŞ KOŞULLARI

-

KONTENJAN SAYISI

247



KÜÇÜKÇEKMECE

ANADOLU LİSESİ

ADRES
TELEFON

YENİMAHALLE CENGİZ SOKAK NO:36
KÜÇÜKÇEKMECE - İSTANBUL
0212-5482474

ÖĞRETİM ŞEKLİ

TAM GÜN

OKULUN AÇILIŞ TARİHİ

1962



	ANA SINIFI	9. SINIF	10. SINIF	11. SINIF	12. SINIF	TOPLAM
ÖĞRENCİ SAYISI	-	211	214	726	516	1667
ŞUBE SAYISI	-	5	5	18	13	41
	MÜDÜR	MÜDÜR YARD.		ÖĞRETMEN		TOPLAM
ÖĞRETMEN SAYISI	1			81		82



	VAR/YOK	KAPASİTE
OKUL BAHÇESİ	VAR	1.200 m ²
KONFERANS SALONU	VAR	170 KİŞİLİK
SPOR SALONU	YOK	
YEMEKHANE	YOK	

UYGULANAN PROJELER

FATİH, TÜBİTAK VE AVRUPA BİRLİÇİ PROJELERİ

2021 ORTAÖĞRETİM YERLEŞME PUANLARI

TABAN- TAVAN PUAN	-
YÜZDELİK DİLİM	-
SON GİREN ÖĞRENCİNİN BAŞARI PUANI	96,7

LİSEYE GİRİŞ KOŞULLARI

-

KONTENJAN SAYISI

400



MUSTAFA BARUT ANADOLU LİSESİ

ADRES
TELEFON

İNÖNÜ MH. 1.BADEM SK. NO.15
KÜÇÜKÇEKMECE - İSTANBUL
0212 696 90 53

ÖĞRETİM ŞEKLİ

TAM GÜN

OKULUN AÇILIŞ TARİHİ



	ANA SINIFI	9. SINIF	10. SINIF	11. SINIF	12. SINIF	TOPLAM
ÖĞRENCİ SAYISI						
ŞUBE SAYISI	3	3	7	9	13	41
	MÜDÜR	MÜDÜR YARD.		ÖĞRETMEN		TOPLAM
ÖĞRETMEN SAYISI	1	3		51		55



	VAR/YOK	KAPASİTE
OKUL BAHÇESİ	VAR	5.000 m ²
KONFERANS SALONU	VAR	120 KİŞİLİK
SPOR SALONU	YOK	
YEMEKHANE	YOK	

UYGULANAN PROJELER

FATİH, ERASMUS, 4006 TÜBİTAK PROJELERİ

2021 ORTAÖĞRETİM YERLEŞME PUANLARI

TABAN- TAVAN PUAN	-
YÜZDELİK DİLİM	-
SON GİREN ÖÇRENCİNİN BAŞARI PUANI	90.480

LİSEYE GİRİŞ KOŞULLARI

İLKÖĞRETİM BAŞARI PUANI

KONTENJAN SAYISI 320



ORHAN GAZİ ANADOLU LİSESİ

ADRES
TELEFON

ATAKENT MAH. 241. SOK. NO:15/1
K.ÇEKMECE/İSTANBUL
0212 892 93 16



ÖĞRETİM ŞEKLİ

TAM GÜN

OKULUN AÇILIŞ TARİHİ

26.10.2020

	ANA SINIFI	9. SINIF	10. SINIF	11. SINIF	12. SINIF	TOPLAM
ÖĞRENCİ SAYISI	-	596	400	0	0	996
ŞUBE SAYISI	-	15	10	0	0	25
	MÜDÜR	MÜDÜR YARD.		ÖĞRETMEN		TOPLAM
ÖĞRETMEN SAYISI	1	1		37		39



VAR/YOK

KAPASİTE

OKUL BAHÇESİ

VAR

3.550 m²

KONFERANS SALONU

YOK

-

SPOR SALONU

VAR

100 KİŞİLİK

YEMEKHANE

YOK

UYGULANAN PROJELER

FATİH

2021 ORTAÖĞRETİM YERLEŞME PUANLARI

TABAN- TAVAN PUAN

97 TAVAN 78 TABAN

YÜZDELİK DİLİM

-

SON GİREN ÖÇRENCİNİN BAŞARI PUANI

78,12

LİSEYE GİRİŞ KOŞULLARI

YEREL YERLEŞME İLE ÖĞRENCİ ALIYOR

KONTENJAN SAYISI

200



SEFAKÖY ANADOLU LİSESİ

ADRES
TELEFON

GÜLTEPE MAH. REYHAN CAD. NO:25
KÜÇÜKÇEKMECE/İSTANBUL
0212 579 05 62



ÖĞRETİM ŞEKLİ

TAM GÜN

OKULUN AÇILIŞ TARİHİ

1967

	ANA SINIFI	9. SINIF	10. SINIF	11. SINIF	12. SINIF	TOPLAM
ÖĞRENCİ SAYISI	-	204	325	84	502	1115
ŞUBE SAYISI	-	5	8	2	14	29
	MÜDÜR	MÜDÜR YARD.		ÖĞRETMEN		TOPLAM
ÖĞRETMEN SAYISI	1	3		58		62



	VAR/YOK	KAPASİTE
OKUL BAHÇESİ	VAR	1.000 m ²
KONFERANS SALONU	VAR	120 KİŞİLİK
SPOR SALONU	YOK	
YEMEKHANE	YOK	

UYGULANAN PROJELER
FATİH

2021 ORTAÖĞRETİM YERLEŞME PUANLARI

TABAN- TAVAN PUAN	-
YÜZDELİK DİLİM	-
SON GİREN ÖÇRENCİNİN BAŞARI PUANI	94,203

LİSEYE GİRİŞ KOŞULLARI

YEREL YERLEŞME İLE ÖĞRENCİ ALIYOR

KONTENJAN SAYISI

360



ORHAN CEMAL FERSOY ANADOLU LİSESİ

ADRES
TELEFON

ATAKENT MAH. 1.ETAP 5. BÖLGE 215.
SOK NO:4 KÜÇÜKÇEKMECE - İSTANBUL
0212-5485325



ÖĞRETİM ŞEKLİ

TAM GÜN

OKULUN AÇILIŞ TARİHİ

1992

	HAZIRLIK	9. SINIF	10. SINIF	11. SINIF	12. SINIF	TOPLAM
ÖĞRENCİ SAYISI	-	245	296	369	629	1539
ŞUBE SAYISI	-	6	7	11	17	41
	MÜDÜR	MÜDÜR YARD.		ÖĞRETMEN		TOPLAM
ÖĞRETMEN SAYISI	1	4		74		79



	VAR/YOK	KAPASİTE
OKUL BAHÇESİ	VAR	1.700 m ²
KONFERANS SALONU	VAR	200 KİŞİLİK
SPOR SALONU	VAR	40 KİŞİLİK
YEMEKHANE	YOK	

UYGULANAN PROJELER

İSTANBUL'U OKUYORUM” “OKULUMDA BİR SES İKİ HAREKET”
“VELİ AKADEMİLERİ” ”ÖÇRETMENİYE GÜZEL İSTANBUL ”
“OKULUM TEMİZ” “KARDEŞ OKUL” “SIFIR ATIK ”
“E TWINNING PROJELERİ” “ERASMUS PROJELERİ” FATİH

2021 ORTAÖĞRETİM YERLEŞME PUANLARI

TABAN- TAVAN PUAN	-
YÜZDELİK DİLİM	-
SON GİREN ÖÇRENCİNİN BAŞARI PUANI	89,5

LİSEYE GİRİŞ KOŞULLARI

-

KONTENJAN SAYISI

280



KADRIYE MOROĞLU

ANADOLU LİSESİ

ADRES
TELEFON

KANARYA MH. BOZDOÇAN CD. NO:94
KÜÇÜKÇEKMECE/İSTANBUL
0212 696 37 93



ÖĞRETİM ŞEKLİ

TAM GÜN

OKULUN AÇILIŞ TARİHİ

1998

	HAZIRLIK	9. SINIF	10. SINIF	11. SINIF	12. SINIF	TOPLAM
ÖĞRENCİ SAYISI	-	442	811	807	506	2576
ŞUBE SAYISI	-	11	20	20	15	66
	MÜDÜR	MÜDÜR YARD.		ÖĞRETMEN		TOPLAM
ÖĞRETMEN SAYISI						94



VAR/YOK

KAPASİTE

OKUL BAHÇESİ

VAR

8.618 m²

KONFERANS SALONU

VAR

200 KİŞİLİK

SPOR SALONU

VAR

100 KİŞİLİK

YEMEKHANE

YOK

UYGULANAN PROJELER

FATİH, TÜBİTAK 4006 PROJELERİ ,E- TWINNING PROJELERİ

2021 ORTAÖĞRETİM YERLEŞME PUANLARI

TABAN- TAVAN PUAN

-

YÜZDELİK DİLİM

-

SON GİREN ÖĞRENCİNİN BAŞARI PUANI

77.60

LİSEYE GİRİŞ KOŞULLARI

-

KONTENJAN SAYISI

550



MARMARA KIZ

ANADOLU İMAM HATİP LİSESİ

ADRES CENNET MAH. İMARET CAD. NO:2
(0212) 580 93 06



ÖĞRETİM ŞEKLİ TAM GÜN

OKULUN AÇILIŞ TARİHİ 2014

	5.+6.+7.+8. SINIF	9. SINIF	10. SINIF	11. SINIF	12. SINIF	TOPLAM
ÖĞRENCİ SAYISI	28+29+23+25	117	189	64	84	559
ŞUBE SAYISI	1+1+1+1	6	7	4	4	25
	MÜDÜR	MÜDÜR YARD.		ÖĞRETMEN		TOPLAM
ÖĞRETMEN SAYISI	1	3		44		48



	VAR/YOK	KAPASİTE
OKUL BAHÇESİ	VAR	2785 m ²
KONFERANS SALONU	VAR	120 KİŞİLİK
SPOR SALONU	YOK	
YEMEKHANE	YOK	

UYGULANAN PROJELER
FATİH

2021 ORTAÖĞRETİM YERLEŞME PUANLARI

TABAN- TAVAN PUAN	-
YÜZDELİK DİLİM	-
SON GİREN ÖĞRENCİNİN BAŞARI PUANI	Puan Oluşmamıştır.

LİSEYE GİRİŞ KOŞULLARI

KONTENJAN SAYISI 210



KÜÇÜKÇEKMECE

ANADOLU İMAM HATİP LİSESİ

ADRES
TELEFON

İSTASYON MAHALLESİ. İSTASYON
CADDESİ GÖL KONUTLARI.
KÜÇÜKÇEKMECE / İSTANBUL
(0212) 678 70 11

ÖĞRETİM ŞEKLİ

TAM GÜN

OKULUN AÇILIŞ TARİHİ

2011



	HAZIRLIK	9. SINIF	10. SINIF	11. SINIF	12. SINIF	TOPLAM
ÖĞRENCİ SAYISI	-	318	313	230	165	1026
ŞUBE SAYISI	-	10	10	9	7	36
	MÜDÜR	MÜDÜR YARD.		ÖĞRETMEN		TOPLAM
ÖĞRETMEN SAYISI	1	4		68		73



	VAR/YOK	KAPASİTE
OKUL BAHÇESİ	VAR	6750 m ²
KONFERANS SALONU	VAR	280 KİŞİLİK
SPOR SALONU	YOK	
YEMEKHANE	YOK	

UYGULANAN PROJELER
TUBİTAK 4006 projeleri

2021 ORTAÖĞRETİM YERLEŞME PUANLARI

TABAN- TAVAN PUAN	185-415
YÜZDELİK DİLİM	%21
SON GİREN ÖÇRENCİNİN BAŞARI PUANI	50

LİSEYE GİRİŞ KOŞULLARI

KONTENJAN SAYISI

320



KÜÇÜKÇEKMECE MESLEKİ EĞİTİM MERKEZİ

ADRES
TELEFON

Atakent mahallesi 250.sokak No. 3 cemil
mutlu Ortaokulu binası

02124719161



ÖĞRETİM ŞEKLİ

TAM GÜN

OKULUN AÇILIŞ TARİHİ

	HAZIRLIK	9. SINIF	10. SINIF	11. SINIF	12. SINIF	TOPLAM
ÖĞRENCİ SAYISI		74	170	98	71	413
ŞUBE SAYISI		5	10	8	11	34
	MÜDÜR	MÜDÜR YARD.		ÖĞRETMEN		TOPLAM
ÖĞRETMEN SAYISI	1	4		20		25

VAR/YOK

KAPASİTE

OKUL BAHÇESİ

VAR

450 m²

KONFERANS SALONU

-

SPOR SALONU

-

YEMEKHANE

-

Öğrencilerimiz haftada 1 gün okula gelmektedir. 9.sınıftan itibaren maaş+sigorta avantajı vardır ve ilgili öğrencilerin okuldan mezun olunca iş garantisi olmaktadır.



2021 ORTAÖĞRETİM YERLEŞME PUANLARI

TABAN- TAVAN PUAN

-

YÜZDELİK DİLİM

-

SON GİREN ÖĞRENCİNİN BAŞARI PUANI

-

Okulumuzda bulunan dallar/alanlar/bölmüler

Güzellik ve Saç Bakım
Yiyecek İçecek Hizmetleri
Elektrik Elektronik Teknolojisi
Motorlu Araçlar Teknolojisi
Moda Tasarım Teknolojisi

KONTENJAN SAYISI

-



KÜÇÜKÇEKMECE BORSA İSTANBUL MESLEKİ VE TEKNİK ANADOLU LİSESİ

ADRES
TELEFON

Cennet Mah Turgut Reis Cad No:3
Küçükçekmece
0212 541 06 09



ÖĞRETİM ŞEKLİ

TAM GÜN

OKULUN AÇILIŞ TARİHİ

2003

	HAZIRLIK	9. SINIF	10. SINIF	11. SINIF	12. SINIF	TOPLAM
ÖĞRENCİ SAYISI	-	115	198	131	127	571
ŞUBE SAYISI	-	4	6	5	5	
	MÜDÜR	MÜDÜR YARD.		ÖĞRETMEN		TOPLAM
ÖĞRETMEN SAYISI	1	3		41		45



VAR/YOK

KAPASİTE

OKUL BAHÇESİ

VAR

KONFERANS SALONU

YOK

SPOR SALONU

YOK

YEMEKHANE

YOK

Okulumuzda bulunan dallar/alanlar/bölgeler

Konaklama ve Seyahat Hizmetleri
Yiyecek İçecek Hizmetleri

2021 ORTAÖĞRETİM YERLEŞME PUANLARI

TABAN- TAVAN PUAN

-

YÜZDELİK DİLİM

-

SON GİREN ÖĞRENCİNİN BAŞARI PUANI

75

LİSEYE GİRİŞ KOŞULLARI

Sınavsız, mülakat yok, Orta okul başarı puanına göre yerleşme olmaktadır.

KONTENJAN SAYISI

120



TOKİ HALKALI ANADOLU İMAM HATİP LİSESİ

ADRES
ATAKENT MAH. SELÇUKLU CADDE NO:2
PK:34307 KÜÇÜKÇEKMECE/İSTANBUL /
2124717474



ÖĞRETİM ŞEKLİ
TAM GÜN

OKULUN AÇILIŞ TARİHİ
2012

	HAZIRLIK	9. SINIF	10. SINIF	11. SINIF	12. SINIF	TOPLAM
ÖĞRENCİ SAYISI	-	237	313	177	121	848
ŞUBE SAYISI	-	10	11	10	8	39
	MÜDÜR	MÜDÜR YARD.		ÖĞRETMEN		TOPLAM
ÖĞRETMEN SAYISI						67



	VAR/YOK	KAPASİTE
OKUL BAHÇESİ	VAR	1500
KONFERANS SALONU	VAR	130 KİŞİLİK
SPOR SALONU	VAR	100 KİŞİLİK
YEMEKHANE	YOK	

UYGULANAN PROJELER

FATİH, Tübitak 4006 projeleri , ihl mesleki yarışmalar , e-twinning projeleri yürütülmektedir.

2021 ORTAÖĞRETİM YERLEŞME PUANLARI

TABAN- TAVAN PUAN	-
YÜZDELİK DİLİM	-
SON GİREN ÖÇRENCİNİN BAŞARI PUANI	61

LİSEYE GİRİŞ KOŞULLARI

KONTENJAN SAYISI
360

